

SALESIANOS
HIJAS DE MARÍA AUXILIADORA

PROPUESTA EDUCATIVA DE LAS ESCUELAS SALESIANAS

Documento síntesis



¿Quiénes somos?

La Escuela Salesiana nace de la iniciativa de los Salesianos y las Hijas de María Auxiliadora, dos instituciones creadas en el siglo XIX en el norte de Italia. Nuestra pedagogía y estilo educativo surgen de la experiencia de dos grandes educadores: Don Bosco y Madre Mazzarello.

Fieles a nuestros orígenes y valores, en nuestro contexto actual **somos**:

- una **escuela cristiana-salesiana**, con una identidad evangélica manifiesta,
- una **escuela inclusiva y abierta**, que acoge a todos,
- una **escuela centrada en el alumnado**, protagonista del hecho educativo,
- una **escuela que acompaña** a quienes educan,
- una **escuela innovadora**, en continua actualización,
- una **escuela conectada con el mundo y con la realidad**.

La escuela salesiana aspira a:

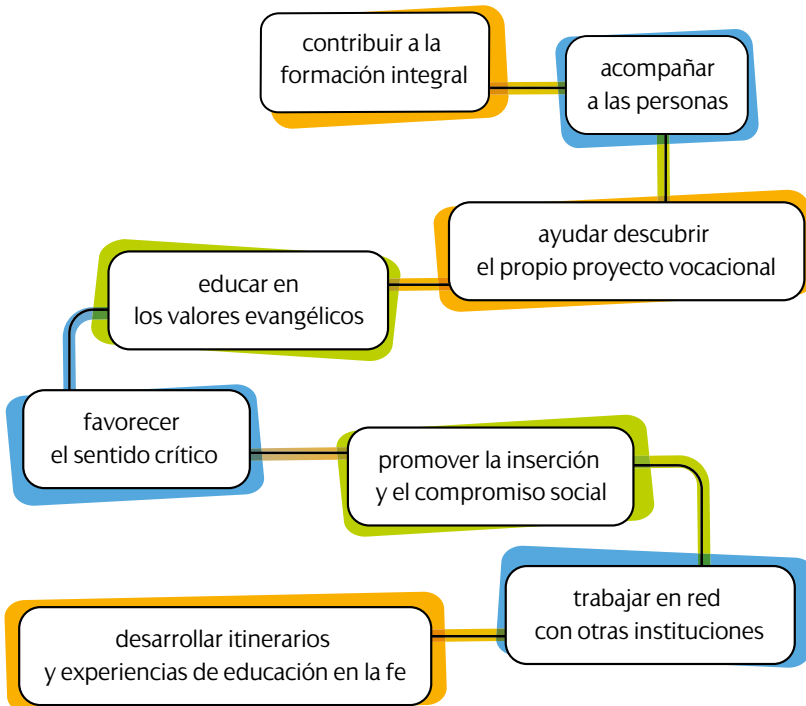

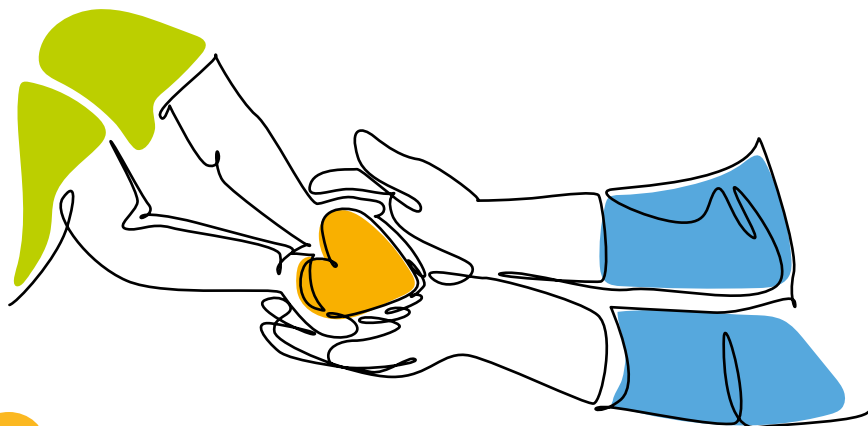

¿Qué ofrecemos?

Nuestra tarea educativa se funda en una visión humanista integral de la persona desde una perspectiva cristiana. Así:

- Confiamos en que el desarrollo personal supone la **aceptación de la propia realidad física y emocional** y la **apertura al diálogo con Dios** en la interioridad profunda.
- Apostamos por una **visión comunitaria de la persona**, construida sobre relaciones que se basan en el respeto, la colaboración, la donación y el cuidado de la creación.
- Creemos en el **poder de la vocación** de cada ser humano, esto es, en la capacidad de aportar algo precioso al mundo para que este sea un lugar más justo y más fraterno.

¿Cómo educamos?

El estilo educativo salesiano, basado en el **Sistema Preventivo**, supone en la práctica:

- Crear un **ambiente positivo** que estimule, sostenga y desarrolle el gusto por lo bueno.
- **Estar presente en la vida de los niños y los jóvenes** para anticiparse a las situaciones negativas.
- Favorecer el **desarrollo positivo de las fuerzas interiores** del ser humano.
- **Acompañar** su proceso de maduración y crecimiento humano y cristiano.
- Ofrecer **propuestas de compromiso vocacional, solidario y misionero**.
- Orientar a las personas hacia una forma de ciudadanía evangélica y comprometida ("**honrados ciudadanos y buenos cristianos**").

Desde nuestro estilo tratamos de hacer realidad estas claves educativo-pastorales:

- Ofrecer una **respetuosa experiencia de fe**.
- Favorecer el **protagonismo del alumnado**.
- Cuidar el **ambiente** porque estamos convencidos de que educa.
- Potenciar un **enfoque pedagógico en constante actualización**.
- Garantizar el estilo de una **escuela a tiempo pleno y conectada con el entorno**.
- Facilitar un **diálogo** abierto y respetuoso entre **fe-cultura-vida**.
- Ayudar al alumnado a **prepararse para el mundo del trabajo**.
- Proponer un estilo de **relación educativa** que cuide y valore a cada persona tal cual es, que potencie lo mejor de cada uno y que garantice ambientes seguros.

¿Quiénes educamos?

Los miembros de la Comunidad Educativo-Pastoral:

- La **Entidad Titular**. *Garantiza la identidad de nuestra acción educativo-pastoral.*
- El **alumnado**. *Centro de la acción educativo-pastoral y protagonistas de su propia formación.*
- El **profesorado**. *Agente fundamental de la acción educativo-pastoral en la escuela.*
- El **Personal de administración y servicios**. *Corresponsable de la tarea educativa.*
- Las **familias**. *Padres, madres y tutores legales, primeros y principales educadores de sus hijos.*
- **Otros agentes**. *Personas y entidades que intervienen en la acción educativa y pastoral de la escuela.*



MISIÓN, VISIÓN, VALORES

Misión

Entendemos que la misión de la Escuela Salesiana radica en su capacidad de ser una escuela:

- **católica**, abierta a todos, sobre todo a los más pobres y necesitados;
- fundamentada sobre los valores del **Evangelio**;
- fiel a la misión confiada por Dios a la **comunidad eclesial**;
- en diálogo con la realidad **multicultural y multirreligiosa** de su entorno;
- capaz de ofrecer una **formación integral** de la persona en la perspectiva del honesto ciudadano/a y buen cristiano/a;
- como **servicio cualificado** a la sociedad.

Visión

Consideramos que la Escuela Salesiana debe manifestarse como lugar y ambiente donde:

- se comparte un **enfoque común** de la vida y de la educación en el contexto europeo;
- se adopta el **estilo preventivo** de Don Bosco y de Madre Mazzarello;
- se promueve un **ambiente educativo positivo y creativo** donde se puede hacer experiencia de valores humanos y cristianos;
- se colabora en la **construcción de una Europa abierta y solidaria**.



Valores

La Escuela Salesiana se esfuerza en ser espacio donde se experimentan algunos valores que dan cuerpo a nuestra oferta educativa como son:

- la **apertura a Dios** como fuente de verdadera humanización de la persona y a Jesucristo como modelo de persona;
- la **confianza en los jóvenes** que están en el corazón del proyecto educativo salesiano y son los protagonistas de su futuro;
- el **respeto de la vida** como don recibido y como fuente de compromiso y de responsabilidad;
- la **acogida incondicional** de la persona, el buen trato, el apoyo positivo y el acompañamiento en la construcción de un proyecto de vida más humano;
- la **personalización** de las relaciones con una atención particular a la diversidad de cada persona y de cada cultura;
- la **construcción de un mundo más solidario**, justo y pacífico mediante una acción decidida de confrontación con todas las pobrezas, el diálogo intercultural, la ciudadanía responsable y el cuidado de la casa común;
- el **trabajo como fuente de educación**, de realización de las personas y de mejora permanente de la calidad de vida personal y social.



Si quieres más información o conocernos:

<https://www.salesianos.es/>

<https://www.salesianos.edu/>

<https://salesianas.org/>

<https://www.escuelassalesianas.com/>

Imprime: Villena Artes Gráficas
Depósito legal: M-9369-2023

